

# ココチ

C o c o c h i

My house計画の、本。



5

2011 vol.012  
May

## Contents

家づくりちよこつと訪問 P2・3

ココチの種 P5

男の食べココチ P7

読者Presents P7

# お気に入り雑貨に囲まれた 幸せ感たっぷり暮らし。

奥さまの趣味で集めた雑貨の数々。インテリアとしてセンスよく飾られています。ちょこっと、マネしてみたくありませんね。



便利な対面キッチン。カウンターもお洒落に飾っています。勝手口もあるのでゴミ出しもラク。



テラコッタタイルのトイレ。シンプルにまとめてあります。

奥さまお気に入りの雑貨の数々。この幸せな空間がたまらないそう。



Happy Life



玄関の吹き抜け部分。梁と照明のバランスが空間を演出しています。

株式会社 創和技建

〒751-0841  
下関市垢田町5丁目8-5  
<http://www.souwagiken.com>



お問合せはコチラ

TEL 083-251-6510



## 5

年前にソウフさんで建てられたKさんのお家におじゃましました。まるで新築のようにキレイなお家は、チリ一つなく(笑)、ピッカピカにお手入れされています。年数とともに増えていく雑貨も、なくてはならないインテリアの一つになっています。

お洒落な赤い扉を開くと、玄関スペー入は、吹き抜けからの心地よい光が降り注いでいます。より一層、空間を広く感じられます。廊下や階段などは広めのパリアフリー設計、将来的にも安心ですね。

マイホーム計画の時から、ご主人急欲だった趣味部屋ものぞかせてもらいましょう。釣りやゴルフ用品がキレイに整理整頓されています。パパたちには、こんなお部屋は理想的ですね。勝手口(土間付き)もあるので、釣りから帰ったご主人はそのまま趣味部屋へ行くことができます。

お次は、家族団らんの空間、お気に入りのリビングです。LDK合わせると約22帖あります。お洒落に飾られた対面キッチンカウンター。

お料理をしながら、お部屋全体を見渡せます。「お子さまの宿題チェックもしてまよ。」と奥さま。さすがですね。雑貨に囲まれたこの空間で、一人でカフェをするのが、一番の楽しみだそうです。忙しい主婦には大切な時間です(笑)。

リビングの隣にはフラットに繋がる和室があります。少し色あせた和むらさきの琉球畳がまた、いい味をだしています。玄関にも繋がっているの、お客様を直接、和室にお通しできます。

屋根裏収納をはじめ、数々の収納をうまく利用し、生活感を上手に隠した奥さまの収納術には、久しぶりに訪問したソウフさんやスタッフ同、感激しました。お見事です！飽きのこないデザインは、年月と共に、Kさんご家族によつて味わい深いものになっています。

## My Favorites

雑貨屋で奥さま一目惚れのチェスト。使い込まれた感の雰囲気が大のお気に入りです。小さな物はこの中に収納できます。





雰囲気にとだわった理想のお家。  
 一つ一つの空間にこだわったお家。  
 もちろん、収納や動線にもこだわりました。

井上建設 株式会社  
 〒751-0856  
 下関市神田中町 18-3  
<http://www.inoue-k.co.jp>  
 お問合せはコチラ  
 ☎0120-53-0333

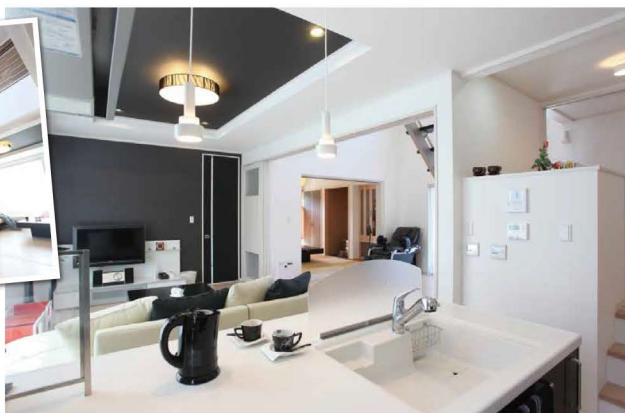

ホワイトとブラックの2色を、空間にうまくとけ込ませています。ソファやコーヒーカップまで…。落ち着いた室内を上手に作っています。

リビングダイニング横の和室。室内の一部に砂利を敷き和の雰囲気を引き立ちます。

## 穏

やかな小高い丘にこの春完成したばかり、M様邸におじゃましました。

スタイリッシュな外觀がひとさわ目を惹きます。奥様の「真っ白でキラキラしたかった。」という玄関は大理石調で広々としています。モダンな空間に開放感のある吹き抜けは居心地グッド。

生活感をだしたくなかったという御夫婦の希望通り、小さいお子様がいらっしゃると思えない、インテリアとなっています。

スキップフロアの床下を使った収納スペースは、引き出し式でおもちゃ類がたぐり入り、リビング側のキッチン収納にも小さな物が綺麗に収められる等、アイデアでいっぱい。お部屋の壁紙も、御主人のセンスのよさが光っていました。インウエさんにはたくさん注文をされたそうですが、すべて希望以上に叶えてもらったそうです。これから育てていく生活はとても楽しみです。



間仕切りもできリビングは冷暖房効率もとても良いです。2階のホールのアクセントにもなる壁紙にも注目!



古いものを新たな生活スタイルに…。  
 大切な部分を活かし、これからの生活スタイルへと変化させます。家族の想いが完成です。

株式会社 下関ハウジング  
 〒751-0883  
 下関市田倉755番地  
<http://shimonoseki-housing.co.jp/>  
 お問合せはコチラ  
 TEL083-256-5361



お部屋のアクセントにもなるダイナミックならわし梁。こころよい風とたっぷりの光が注ぐリビングは家族のお気に入りの場所。

Good Space

## 築

2500年前の古民家のリフォーム。なんと江戸時代から受け継がれてきた建物にまた新しい息吹が芽生えました。古くて寒く、不便…。現代の生活にそぐわない面もある以前のお家ですが、代々受け継がれてきた愛着のあるお家。

新築も考えられましたが、永い年月を経て生み出された趣やダイナミックな梁は今にはない良さがたくさんありました。下関ハウジングさんのリフォームの現場をみられたご夫婦は担当者の方とも息がぴったりとあい、古民家再生に決められました。現代の生活にあった空間の構成、動線、たっぷりの収納スペースをとった通り土間、梁を活かした開放感あるリビングへと生まれ変わりました。今では手に入れることが難しい建具をリメイクしたり、細かいところまで見事に手がかわえられています。「200パーセント満足しています。」と笑顔いっぱいのご家族。これからもずっと受け継がれていくこととして。



オーダーの設計  
 ●寒くて暗い台所を明るく快適にしたい。  
 ●使っていない部屋を有効に。  
 ●収納スペースを多くとりたい。





これが最新住宅  
スキップフロアデビュー  
～実際に体感できる～

# かしく建てて、ひろびろと快適に暮らす。



## 『スキップフロア』ひろい・あかるい・たのしい家。

ケンワさんのモデルハウスを見させていただきました。あいにくの曇り空でしたが、お家の中はとっても明るく、北向きのお部屋も自然光がたっぷり降り注ぎます。高い位置にある窓や北側の窓には「デコボコガラス」を使うことで、いろいろな面から光が入ってきます。コンセントの高さやスイッチの位置など細かなところまで奥さまや子どもたちのことをよ～く考えた設計です。床下から屋根裏までデッドスペースを上手に利用した不思議な『スキップフロア』。言葉では言い現せない空間づくりは、一見の価値アリです!



**主寝室 (2F)**  
北側なのに電気を付けなくても明るい主寝室。窓の位置やカタ板ガラス(デコボコガラス)使うなど、光の反射を利用しています。作り付けデスク&ワークインクローゼットもあります。この階段の先には2.5Fが…!



**リビング (1.5F)**  
1.5 Fのリビングカウンターでは、お料理を作ってるあいだにお勉強もできます。吹き抜けからのやさしい光目にもやさしく、ママも安心。



**玄関クローズ (1F)**  
玄関横には、可動式棚のシューズクロークが。廊下にもつながっているので出入口は2つ。お子さまが帰ると、目の前の洗面台で手洗いうがいもできます。



**キッチン (1F)**  
キッチンの後側からも光を採り入れ明るくしています。可動式の食品庫もあり、とっても便利。勝手口は駐車スペースにもつながっています。



**子ども部屋 (2.5F)**  
約10帖の子供部屋。将来は2つに分けることもでき、収納とロフトは2つ!窓の高さを少しだけ低くすることで机が明るくなります。目にもやさしい。

### なんでこんなにひろいの?ヒントはこちら!

#### 従来の設計

建築面積 約15坪

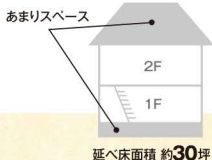

延べ床面積 約30坪

#### スキップフロア

建築面積 約11坪



延べ床面積 約22坪

容積は左の30坪の建物以上



**床下収納 (BF)**  
デッドスペースを利用した床下収納。趣味の物や季節用品もラクラク収納。

### 下関エリア 建売プラン最新情報 ～いろいろなスタイルがあるよ～



**28,600,000万円** (税込)  
敷地面積 / 161.10m(48.82坪)  
1F面積 / 47.82m(14.46坪)  
2F面積 / 50.51m(15.27坪)  
延面積 / 98.33m(29.73坪)

- 地番 / 下関市稗田南町6番1.6番11 ●坪単価 / 20万円 ●交通 / 北1丁目バス停徒歩4分 ●土地権利 / 所有権 ●都市計画 / 区域内 ●用途地域 / 第二種中高層住居専用地域 ●建ぺい率 / 60% ●容積率 / 200% ●設道路路種別 / 公道 ●道路幅 / 5m ●接道幅 / 19m ●水道 / 公営 ●下水 / 公共下水 ●電気 / 中国電力 ●ガス / 都市ガス ●学区区 / 川中小、川中 ●現況 / 更地 ●取引態様 / 売主 (建和住宅株式会社)

### 稗田南町 [B号地]

## 『スキップフロア』ひろい・あかるい・たのしい家。



**31,400,000万円** (税込)  
敷地面積 / 266.01m(80.46坪)  
1F面積 / 52.99m(16.02坪)  
2F面積 / 38.49m(11.64坪)  
延面積 / 91.48m(27.67坪)

- 地番 / 下関市長府紺屋町1419番1 ●地目 / 宅地 ●状況 / 更地 ●接道 / 西側公道幅員4m ●セットバック / 無 ●用途地域 / 第一種中高層 ●建ぺい率 / 60% ●容積率 / 200% ●都市計画 / 市街化区域 ●他の制限 / 宅地造成等規制法、文化財保護法 ●その他の法令 / 都市計画道路区域 ●電気 / 中国電力 ●水道 / 上下水道 ●下水 / 公共下水 ●ガス / 都市ガス (山口合同方式) ●交通 / 山陽本線長府駅までバス約10分、中土居バス停徒歩約8分 ●学区区 / 豊浦小学校、長府中学校 ●引渡し時期 / 相談 ●建築条件 / 有 (建和住宅株式会社) ●不適合接道 / 無 ●最適用途 / 宅地 ●取引態様 / 売主 (建和住宅株式会社)

### 長府紺屋町 トスカリーナのお家。



**24,525,000万円** (税込)  
敷地面積 / 205.05m(62.02坪)  
1F面積 / 54.00m(16.33坪)  
2F面積 / 29.13m(8.78坪)  
延面積 / 113.13m(34.22坪)

- 所在地 / 下関市小月茶屋一丁目2番 ●敷地面積 / 205.05m(62.02坪) ●地目 / 宅地 ●用途地域 / 商業地域 ●建ぺい率 / 80% ●容積率 / 400% ●施設 / 公営水道 ●都市ガス / 公共下水、中国電力 ●学区区 / 小月小学校、東部中学校 ●交通 / JR小月駅より徒歩6分 ●設備 / 外構工事、照明・エアコン2ヶ所 ●取引態様 / 売主 (建和住宅株式会社)

●広告有効期限 / H23年5月末日まで



# ART×HOBBY.05

熊野町在住  
Mさんのお宅

マンションだって、自分のスタイルを  
いっぱい表現できます。



カフェのような落ち着ける空間。フレイバーパーティーと手作りのお菓子をいただきました。とっても、美味しかったです。

白い木製の仕切り板は、ご主人に作ってもらったのだそう。お部屋の中ものぞいて見たくなる空間です。



玄関アプローチ



マンションのベランダもMさんの手にかかれば、こんなに素敵になります。後の壁は、ご主人作。小さな菜園もできます。

みなさんのまわりの素敵な家を  
ご紹介して下さいの  
待ってま〜すの  
(ココチ編集部まで)

## まとめ



一目惚れし、ネットオークションで破格で購入したもの。なかには、手作りの可愛い小物たちがいます。

お気に入り

手作り作家さんとしての作業部屋。仕事もはかどりそうな味のある空間です。



作業部屋

雑貨屋さんやこつとう市が大好きな奥さま。掘り出しによく、出会います。

COCOCHI NO TANE

# ココチの種

COCOCHI  
×  
趣味のたね

2児のママでもあり、手作り作家さんとしても活動しているMさんのお宅を取材させていただきました。13年前に新築のマンションを購入し、始めはモデルハウスのよう

だったお家。いつからか、ナチュラルな雰囲気に見覚え、今ではオリジナルの素敵なお間に。アプローチから室内、ベランダにいたるまで完璧に仕上がっています。

# オーダーメイドの塗り替えリフォーム

～あなたのお家に合った塗装をご提案いたします～

環境にやさしい  
ECO塗装

人と地球にやさしく、安心・長持ち。快適な住まいづくりをお手伝いいたします。



## こんな方におすすめ!

- ✓ 10年以上塗り替えをしていない
- ✓ 訪問販売で塗り替えをすすめられた
- ✓ これからの季節の遮熱塗料が気になる
- ✓ 塗料の種類がわからない
- ✓ 他社でのお見積りが高い…

◎その他のお悩みも、お気軽にお問い合わせ下さい。



総合リフォーム・塗装工事  
有限会社  
誠和クリエイト  
エスケー化研(株)施工代理店

お問い合わせ先  
0120-931-588  
下関市椋野町二丁目2番16号

誠和クリエイト 検索

# 住まいの

ひとにやさしい、まちにやさしい、天然ガス

5/28(土)・29(日)

午前9:30～午後5:00

会場:ゆめシティ1階 ゆめ広場  
(裏のエスカレーター横)  
下関市伊倉新町3丁目1番1号

# リビングフェア

好評のガスコンロが  
お買得!!

(リンナイ・ハーマン・パロマ)

50~30%OFF

Siセンサーコンロ  
キャンペーン  
実施中!!

その他にも  
いろいろ展示!

- システムキッチン ●システムバス
- サニタリー ●Siセンサーコンロ
- 太陽光発電



ENE-FARM エネファームって  
どんなもの?  
おもしろ実験!

全品30%OFF

おたのしみ特典  
ガラポン抽選

空くじ  
無し!!

- 1等 祝九州新幹線開通 鹿児島旅行プレゼント!
- 2等 イズミ商品券 3,000円分プレゼント!
- 3等 キッチンお手入れセットプレゼント!

ご契約の  
お客様には、  
豪華  
プレゼント!

換気扇・レンジフード  
お取り替えキャンペーン

ビルトインコンロと一緒に取り替えればさらに便利で安心。

今がチャンス!  
ガスコンロと同時に購入でさらに  
5,000円(税込)引き

山口合同ガス株式会社  
http://www.yamago-gas.co.jp/

西日本液化ガス株式会社  
http://www.nishieki.co.jp/

空くじ  
無し!! ガラポン抽選  
引き換え券





**和室編** 和の雰囲気を崩したくない。以外と難しいのが和室。

**① プリーツスクリーン**  
異なる生地を1台に付けられるベアタイプ。室内に入る光を細かく調整することができます。



**リビング編** 家族の団栗の場。明るく気持ち良い空間に。

**② プレэнシェード**  
1台のメカで前後2枚の生地をそれぞれ昇降できるシェードです。たたみ代が上部になる為、部屋を広く使うことができます。

# カーテンを選ぶポイント

カーテンといっても沢山のアイテムがあり、迷い出したらキリがないというのが本音。そんな時の、ちょっとしたポイントをご紹介します。

ふすま・カーテン株式会社 **石田屋** 下関市小月幸町 11-26 083-292-1032 只今、オーダーカーテン 50%OFF

毎日の生活のために  
**畳のおはなし**  
畳のサイズは、いろいろ！  
《第2話》  
前回、畳表の大きさについてお話しましたが、95・5cmがいわゆるの幅なのは、い草という植物から出来ているからです。い草は伸びても150cm位で、根元と先を落としてから織ると、この幅になります。また、織機もこの幅がいっぱいなので、95・5cmが限界なんです。これからは、気候もよくなり窓を開け、畳もキレイにすると気持ちがいいですね。

**春の「い草まつり」開催!**  
開催日: 5月14・15日  
い草ラグ・玄関マット・い草スリッパ・コースター・畳へりバッグ・小物・カーテン生地バッグなど、たくさん商品を取り揃えています! 今年は、ふすま職人、カーテン専門の方も来ます。畳材料の見本はもちろん、ふすま、カーテン、ブラインド等の見本も豊富にご用意しています。ぜひ、みなさん遊びに来てください。  
**特価商品! 早い者勝ち!**

畳の「新草」の表替えをするなら… 西日本畳 株式会社  
下関市本町1丁目1-22 0120-193-172 西日本畳 検索

やすらぎさんのおすすめ物件! **ここちよい場所きつと見つかる。** <http://www.yasuragi-reform.com/>

**下関市 豊浦町宇賀** 下関市豊浦町大字 宇賀字金網8441-12

**新築一戸建** うれしいこの価格!

土地 1,131.58㎡ 39坪	建物 80.32㎡ 24坪	駐車 3台	3LDK+S
------------------	---------------	-------	--------

**999万円 (税込)**

**新築**

■所在地/下関市豊浦町大字宇賀字金網8441-12 ■交通/JR山陰本線「湯玉」駅徒歩8分 ■土地面積/131.58㎡(39坪) ■建物面積/80.32㎡(24坪) ■校区/宇賀小学校、夢が丘中学校 ■構造/木造2階建 ■取引形態/売主

**下関市 豊浦町厚母** 下関市豊浦町大字 厚母郷字大坪404番8

**新築平屋建** 快適スローライフ!

土地 230.80㎡ 69坪	建物 71.21㎡ 21坪	駐車 3台
----------------	---------------	-------

**1,299万円 (税込)**

**新築**

**人気の平屋物件! しかも、新築でこの価格!**

■所在地/下関市豊浦町大字厚母郷字大坪404番8 ■交通/「厚母」バス停徒歩8分 ■土地面積/230.80㎡(69坪) ■建物面積/71.21㎡(21坪) ■校区/誠意小学校、豊洋中学校 ■構造/木造平家建 ■建築年月/平成23年1月 ■取引形態/売主

(社)山口県宅地建物取引業協会会員 (社)中国地区不動産公正取引協議会加盟 宅地建物取引業免許/国土交通大臣免許(第5475号)

**株式会社 やすらぎ** 下関店

0120-166-433 751-0888 山口県下関市形山町1番18号 TEL083-263-3117 FAX083-263-3118 土・日・祝日も休まず営業

お気軽にお問い合わせ下さい 【秘密厳守】





### ざっかや。

下関市南部町23-4  
☎090.9463.1746  
営業時間：10時～16時  
定休日：不定休(ブログにて↓)  
http://maruhandmade.blog42.fc2.com



# 2011.5月の My Own Cocochi

ナチュラルな雰囲気いっぱいの癒されるお店♪

唐戸市役所近く「ざっかや」というお店、店頭にはかわいらしいお洋服や雑貨が、たくさん並べられています。約3坪のお店ですが世界で1つだけのハンドメイドやセレクトされた商品がナント数千アイテム。  
全国各地の約25名の作家さんの布雑貨、アクセサリ、焼き物、石鹸、入浴剤など手作りのアイテムが多数あります。  
着れなくなった子供服や捨てられない着物や帯などをバッグなどにリメイクもしてくれるとのこと。思い出の品をかたちを変えて、また楽しめるのもいいですね。



### 行ってみよう

## イベント情報 5 6 月

- 西日本量 ▶ 5/14日・15日 春の『い草まつり』(西日本量)
- 建和住宅 ▶ 5/14日・15日 モテルルーム見学会(小月茶屋)
- ASJ下関スタジオ ▶ 5/14日・15日・16日 未来へのぞく住宅展(海峡メッセ)
- 下関ハウジング ▶ 5月下旬より1ヶ月 モテルハウスOPEN(吉見里町)
- 井上建設 ▶ 5/28日・29日 完成見学会(稗田中町)
- 山口合同ガス ▶ 5/28日・29日 住まいのリビングフェア(ゆめシティ)
- 創和技建 ▶ 5/28日・29日 完成見学会(伊倉新町)  
6/11日・12日 完成見学会(安岡町)

家族みんなで出かけよう！  
いろんな新しい発見が見つかるかも！ Let's Go  
◎詳しくは、各会社へお問い合わせください。

- 材料 (2人前)
- パスタ…200g
  - アスパラ…6本
  - 生ハム…10枚
  - 鶏がらスープの素…大さじ1
  - 黒シヨウ…少々
  - パケット…8切れ



10分で出来ちゃう  
簡単生ハムとアスパラのスープパスタ！  
vol.012

作り方  
①薄ア皮をとったアスパラを一口大にカット、沸騰した鍋にパスタ投入(約7分)、茹で上がる3分前にアスパラ投入。(茹で汁の塩加減は気持ち多めに)  
②茹で汁を別の鍋に400cc程度とり、鶏ガラストープの素で味付け。  
③最後に、湯切りしたパスタとアスパラを皿にとり、②を適量そそぎ、生ハムを散らして黒シヨウを少々完成。  
④サイドにパケットと自家製6年物梅シユでちよっとおしやれに！



今回の男レシビ  
◎リュウマ

## Presents

ココチ Cocochi

# cocochi 読者 アンケートプレゼント

ココチは、読者のみなさんの声をお待ちしております。アンケートに答えて素敵な商品を手GETしてください。

- 1 もし、お家を建てるならこの町に建てたいですか？  
①現在のお住まいの場所 ②〇〇町(理由も書いてください。) ③その他(県外)  
2 一番興味を持ったコーナーは？ 3 ご意見・ご感想などあればお願いします。

<p><b>A</b> マルショクの商品券1,000円分</p> <p>※イラストはイメージです。</p> <p>提供：下関ハウジング <b>3名様</b></p>	<p><b>B</b> 入浴剤・タオルセット、スリッパ、ポーチの1つ</p> <p>※商品は選べません。</p> <p>提供：ざっかや。 <b>3名様</b></p>	<p><b>C</b> 全国優良工務店100選</p> <p>提供：井上建設 <b>3名様</b></p>	<p><b>D</b> QUOカード [500円分]</p> <p>提供：創和技建 <b>3名様</b></p>	<p><b>E</b> 畳べり小銭入れ・2名センス入れ…1名</p> <p>提供：西日本量 <b>計3名様</b></p>
--	---	---	--	---

**応募方法** メール、FAX、郵政ハガキでお申し込みください。〒住所・氏名・年齢・職業・電話番号・アンケート・ご希望のプレゼント(A~E)を表記の上「cocochi読者アンケートプレゼント」係までご応募ください。応募締切：2011.5.28[土]  
◎当選発表：発送をもってかえさせていただきます。※アンケートのないものは無効です。

**ハガキ** 〒751-0817 下関市一の宮御本町 2-3  
サンデー新聞「cocochi読者アンケートプレゼント」係  
**FAX** / 083-229-2070  
**メール** / shimonoseki@sunday-ns.co.jp

ココチ cocochi  
広告掲載のお申し込み・お問い合わせ  
☎083-223-6111

— 今回の表紙 —



写真：井上建設

登場したいですね。  
Thank you

あとがき  
皆さんは息抜きはできてますか？私は、月1回ですが、お料理教室に通っています。そこで作って食べるお料理とおしゃべりの時間が楽しいですね。この前はタイ風エスニック料理でした。普段自分では作らないものに挑戦できたり、材料の切り方も自己流になっていたので確認できたりもします。いつか自分の理想のキッチンのお家建ててココチに登場したいですね。



# 第14回 未来をのぞく住宅展

建築家との無料相談会同時開催

5/14(土)・15(日)・16(月)

11:00 ▶ 18:00 ※最終日は17:00迄

会場/海峡メッセ下関  
9F海峡ホール

**入場無料**

**P** 海峡メッセ内無料駐車場進呈

**K** キッズコーナー有り

## ASJ EXHIBITION 2011 May

「瀬戸内の家」 設計:河川佳介[河川佳介+K2-DESIGN] 写真:下川高広

### 未来をのぞく住宅展とは?

日ごろお悩みの建築に関する諸問題や疑問点について、多くの難題を解決してきた建築家らが、事例をもとにお答えします。

**同時開催 I** 不動産情報コーナー

**同時開催 II** ファイナンシャルプランナーが  
お届けする資金計画相談会  
※5月14・15日のみ

**同時開催 III** インテリア  
コーディネート相談会  
※5月14・15日のみ

### 建築家との家づくりにチャレンジしてみませんか?

INTRODUCTION OF STUDIO MENU アーキテクト・スタジオ・ジャパンの名スタジオでは様々なご要望にお応えしています。

- |        |           |            |            |            |         |         |
|--------|-----------|------------|------------|------------|---------|---------|
| House  | Reform    | Clinic     | Apartment  | Commercial | Cottage | Ecology |
| 戸建新築住宅 | 増改築・リフォーム | 医院建設・ケアハウス | マンション・収益物件 | 店舗・商業施設    | 別荘建築    | エコロジー   |

### SHIMONOSEKI STUDIO

下関スタジオ [時盛建設株式会社]

〒751-0873 下関市秋根西町2丁目3番7号クエスト街  
tel. 083-263-3122 fax. 083-263-3123

☎0120-19-3159

建築家のアソシエイトたち  
NEW WAVE IN ARCHITECTURE

**ASJ建築家情報番組 絶賛放映中!**  
BS放送 BS11デジタル/毎週日曜 9:30より(30分番組)  
CS放送 日経CNBC /毎週日曜10:30より(30分番組)

ASJアカデミー会員募集中

